

入院されるお子さんと 保護者のしおり

必ずご確認ください



中核医療センター・地域医療支援病院

霧島市立医師会医療センター

こども憲章

1. こどもたちは、もっともよい安全^{あんぜん}で思いやり^{おも}のある医療^{いりょう}を受けることができます。

* 私たちは、子供の人格が尊重され、子どもが個人としての尊厳を守られ、最善の医療を行うように努めます。

2. こどもたちは、病気^{びょうき}のことや病気^{びょうき}を治^{なお}していく方法^{ほうほう}を、それぞれの年^{とし}や理解^{りかい}度に合わせたことばや絵^えなどを使って、病院^{びょういん}スタッフや家族^{かぞく}から説明^{せつめい}を受けることができます。

* 私たちは、子供・家族が十分納得されるまでわかりやすく説明するように努めます。

3. こどもたちは、病気^{びょうき}のことや病気^{びょうき}を治^{なお}なおすすめ方法^{ほうほう}について、十分な説明^{じゅうぶん せつめい}を受けたうえで、納得^{なっとく}できなければ、自分の気持ち^{じぶん きも}を病院^{びょういん}スタッフや家族^{かぞく}に伝えることができます。

* 私たちは、子供や家族の希望に応じて、これまで行った検査成績や治療内容など、子供・ご家族が他の医療機関の先生のお話を聞く(セカンド・オピニオン)を受けられるための資料を提供します。

4. こどもたちは、わからないこと^{ふあん}や不安^{ふあん}になることがあるときは、いつでもご家族^{かぞく びょういん}や病院^{びょういん}スタッフ^{はなし}に話をすることができます。

* 私たちは、子供に必要なカウンセリングやサポートを多職種のスタッフが提供できるように努めます。

5. こどもたちは、入院中^{にゅういんちゅう}、親^{おや}や親^{おや}の代わり^かになる人^{ひと}とできる限り^{かぎ}一緒に^{いっしょ}過ごすことができます。

* 私たちは、こどもができる限りその親によって養育される権利を保証し、親が自由に面会、付き添いができるようにします。

6. こどもたちは、入院^{にゅういん}していても発達^{はったつ}に応じた遊び^{あそ}や勉強^{べんきょう}をすることができます。

* 私たちは、こどもたちの健全な成長発達を促すために、遊びや学習にも参加ができるよう努めます。

7. こどもたちとご家族^{かぞく}の個人情報^{こじん じょうほう}・プライバシー^{まも}が守られます。

* 私たちは、患者さんのプライバシーを最大限尊重するよう努めます。

8. こどもたちは療養^{りょうよう}や健康^{けんこう}について教育^{きょういく}を受けることができます。

* 療養の仕方や健康に関する患者さんの学習を支援し、質問や疑問に丁寧にお答えします。

こども・ご家族の責務

1. こどもの健康状態^{けんこう じょうたい}に関する情報^{かん じょうほう}(病歴^{びょうれき}、薬剤情報^{やくざい じょうほう}、アレルギー^{うむ}の有無など)を正確^{せいかく}に提供^{ていきょう}してください。

2. 医療^{いりょう}の安全^{あんぜん}、院内感染防止^{いんないかんせん ぼうし}のための取り組み^{と く}に協力^{きょうりょく}してください。

3. 当院^{とういん}の規則^{きそく}および敷地内禁煙^{しきちない きんえん}を遵守^{じゆんしゆ}してください。

4. 大声^{おおごえ}を出すこと、暴力^だをふるうことなど他人^{たにん}の迷惑^{めいわく}になる行為^{こうい}をしないでください。

5. 受けた医療^うに対して、診療費^{いりょう たい}をお支払い^{しんりょうひ}ください。

持ち物について

	乳児 1歳	幼児 1歳～5歳	学童 6歳～15歳
食事用品	<input type="checkbox"/> ミルク <input type="checkbox"/> 哺乳瓶・消毒用容器・消毒液 <input type="checkbox"/> 食事用スプーン・フォーク <input type="checkbox"/> エプロン	<input type="checkbox"/> 箸 <input type="checkbox"/> スプーン <input type="checkbox"/> フォーク <input type="checkbox"/> コップ ※医師の指示により食事提供 ※持ち込みについての制限なし	<input type="checkbox"/> 箸 <input type="checkbox"/> スプーン <input type="checkbox"/> フォーク <input type="checkbox"/> コップ ※医師の指示により食事提供 ※持ち込みについての制限なし
洗面用具	各自用意	各自用意	各自用意
着替え	各自用意	各自用意	各自用意
衛生用品	<input type="checkbox"/> オムツ <input type="checkbox"/> おしりふき <input type="checkbox"/> ティッシュ <input type="checkbox"/> ビニール袋	<input type="checkbox"/> オムツ <input type="checkbox"/> トレーニングパンツ <input type="checkbox"/> おしりふき <input type="checkbox"/> ティッシュ <input type="checkbox"/> ビニール袋 <input type="checkbox"/> マスク	<input type="checkbox"/> マスク <input type="checkbox"/> ティッシュ
面会制限の対象者	発熱・咳、嘔吐・下痢などの体調不良の方	発熱・咳、嘔吐・下痢などの体調不良の方	発熱・咳、嘔吐・下痢などの体調不良の方

※入浴の許可が出るまでは体拭きを行います。

(体拭き用のタオルは、こちらで準備いたします)

※学童期：24時間の持続点滴中は転倒防止のため、トイレ介助を行います

※病室は病状や年齢で決めます。急な部屋移動をお願いすることがありますのでご協力をお願いします

入院生活中の基本的なスケジュール



※医師、看護スタッフ等の回診があります。

設備のご案内（無料）

・シャワールーム

- ご利用の際には看護師にご連絡ください。
- 貸し出し用のドライヤーあり。
- シャンプーやボディソープは各自でご準備ください。

利用時間：9：00～17：00

※付き添いの方のシャワー利用の間はお子様を一人にすることがないように必ず看護師にお声かけください。

・病棟内デイルーム

- 冷凍庫を使用できます。
※使用される際には必ず記名をお願いします。
- 冷蔵食品は、室内設置有料の冷蔵庫をご契約ください。
- 電子レンジもご使用いただけます。

・給茶機

・Wi-Fi

・セーフティボックス

設備のご案内（有料）

入院中、以下のサービスがご利用可能です

- テレビ、冷蔵庫（有料）

- タオルレンタル（有料）

- コインランドリー（有料）

※洗剤は各自でご準備ください。

※物干しは貸し出しあります。

- 自動販売機：各病棟フロア

- 日用品自動販売機：防災センター

- 売店（コンビニ） 1階

平日：7：00～20：00

土日祝：8：00～18：00

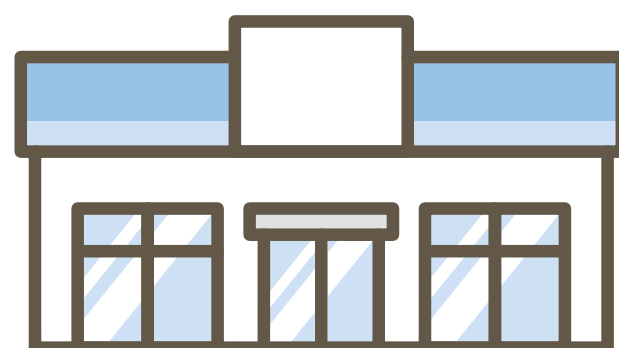
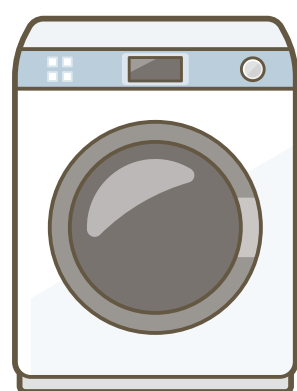

プレイルームについて

ご利用時間：7時～21時まで

- プレイルームを利用できるのは、お子さんとその付き添いの方です。
- プレイルームは付き添いの方の責任のもとご利用ください。
- お子さんのみでのご利用はできません。
- プレイルームでの飲食は禁止です。
- 利用の前後に手指消毒をお願いします。

※病院の規定に沿って消毒を行っています。安心してご利用ください。



付き添いについて

小児の入院の場合、付き添いが可能です。
付添いされる方は、原則1名となっています。

・食事について

- 付き添いの方の食事の提供はしていません。
1F コンビニエンスストアをご利用ください。
予約制の弁当注文も可能です。詳細、看護師にお尋ねください。

・休息について

- 簡易の付き添いベッドを利用されたい方は、
看護師にお声かけください。
- 寝具は各自でご準備ください。
看護師が定期的に点滴部の確認を行います。
お子様と添い寝をされる場合には、ご協力をお願いいたします。
- 夜間、休息がとれなかった際には、昼間に
休息をとれるよう配慮いたしますのでお気軽
に看護師にお申し出ください。

・貴重品の管理

- 貴重品の管理は各自でお願いします。
- 床頭台のセーフティボックスをご利用くださ
い。

面会について

- 面会人数はご家族およびお子様を支援してくださる **2名まで**です。
時間帯は 14:00 ~ 19:00 とさせていただきます。
- 面会中他のお子様をお預かりすることができませんのでご了承ください。
- 面会場所は室内もしくはプレイルームとなっておりますので、ご希望の際は看護師にお申し出ください。
- 面会の際にはマスクの装着、手指消毒をお願いいたします。
- 室内でお子様と一緒に食事をする等のマスクを外す行為はおやめください。
- 感染予防の観点からご家族がインフルエンザやコロナウイルス感染症の濃厚接触者、体調不良の場合面会制限を行うこともあります。
- お子様の病状によっては面会をご遠慮いただくことがあります。

ご確認ありがとうございます
ございました

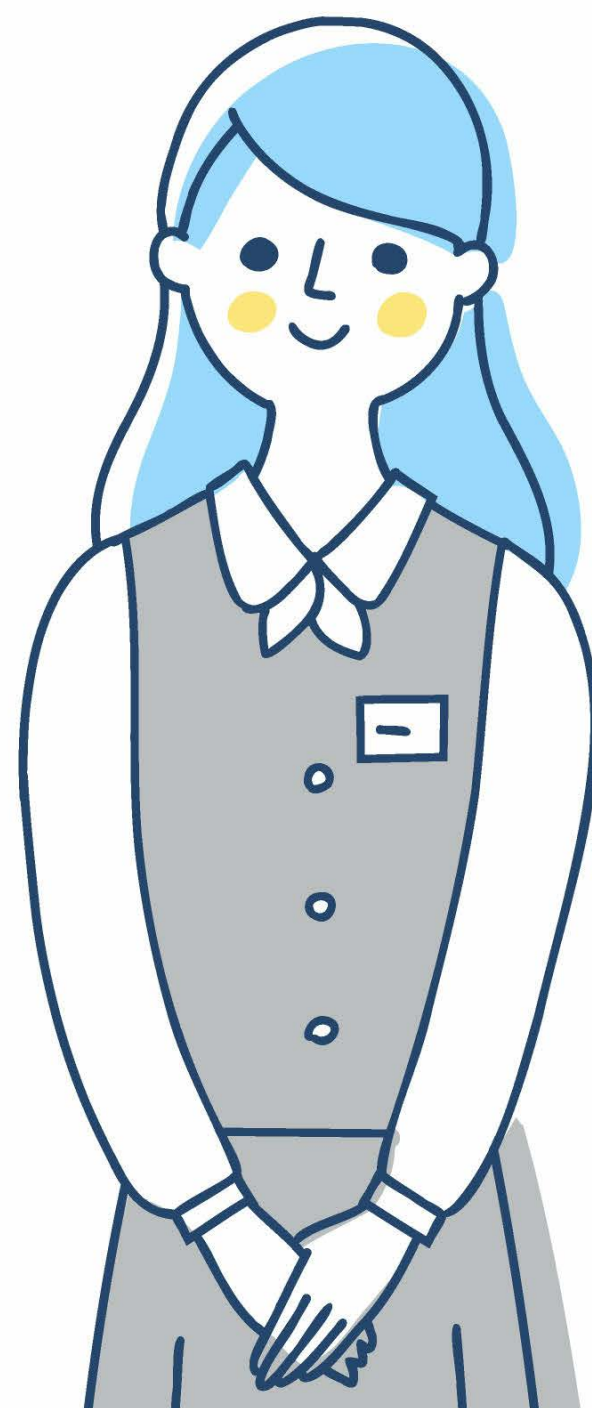

中核医療センター・地域医療支援病院
霧島市立医師会医療センター